



Paroisse de
Fuveau



Saint Michel
Église catholique du
diocèse d'Aix-Arles

Lettre paroissiale

Année A
N°17

Janvier 2020



Paroisse de FUYEAU - Unité pastorale Châteauneuf-le-Rouge, Fuveau - Diocèse Aix & Arles

ÉDITO Christ sauveur

«Le Salut apporté par le Christ il y a plus ou moins 2000 ans»



Chers amis, nous célébrons en ces jours la naissance du Sauveur. Un Sauveur, c'est fait pour sauver n'est-ce pas ? Alors nous pouvons nous poser la question : qu'est-ce que ce Salut apporté par le Christ il y a plus ou moins 2000 ans alors que la surface de la terre semble avoir si peu changé ? Mais d'abord est-ce vrai que notre monde a si peu évolué ? Il faut tout de même reconnaître que sous l'influence du christianisme, tant d'œuvres de bienfaisance ont vu le jour. Notre monde a sans doute au moins en théorie un sens plus grand de la dignité de la vie humaine qu'au temps de l'empire romain. Les droits de l'homme qui reconnaissent le caractère sacré de la vie en sont un fruit. Non, il est faux de dire que le Christ n'a rien changé sur cette terre. Et en même temps, c'est vrai que d'une certaine manière tout reste à faire. La raison tient sans doute au fait que Dieu ne se substitue que rarement à la responsabilité des hommes. C'est à eux que la terre est confiée. Cette conviction faisait dire à Etty Hillesum dans une prière audacieuse : « Une chose cependant m'apparaît de plus en plus claire : ce n'est pas toi qui peux nous aider, mais nous qui pouvons t'aider. » Non pas qu'elle ne crût pas dans la puissance de Dieu, mais elle était consciente que Dieu est venu d'abord donner aux cœurs la force de se convertir et de rendre ainsi présent Dieu en

notre monde. Aujourd'hui, nous ne pouvons attendre que Dieu sauve miraculeusement la création, victime de la surconsommation. Pas plus que nous ne pouvons attendre qu'il donne la paix à notre monde si nous la refusons à nos proches ! Ce qui est vrai, c'est que le petit enfant de la crèche accueille les pécheurs que nous sommes, comme il a reçu les bergers, ces impurs suivant les critères de son temps. Il nous accueille et veut transformer nos cœurs pour que nous devenions des bâtisseurs de la « civilisation de l'amour », pour reprendre ces belles paroles de saint Jean-Paul II.

C'est bien pour nous confirmer dans ce désir de rendre présent le Christ dans notre monde que notre archevêque, monseigneur Christophe Dufour, nous rendra visite du 31 janvier au 2 février prochain. Les chrétiens sont appelés à être sel de la terre et lumière du monde, à la fois personnellement, et c'est peut-être le plus fondamental, mais aussi collectivement, en paroisse. Que Dieu fasse de nous des témoins de sa lumière !

Bon Noël à tous et bon bout d'an...

Père Régis Curral

Dates clés pour Janvier/Février 2020

> Catéchèse d'adultes : «Rencontre autour du mystère du mal»

vendredi 17 Janvier à 16.30 à l'église de Châteauneuf et à 20.30 à l'école sainte Marie. «Dieu fit pousser du sol toute espèce d'arbres et l'arbre de la connaissance du bien et du mal.» (Gn 2, 9) L'épreuve de la liberté. Texte de référence : Genèse 3

> Visite Pastorale de Monseigneur DUFOUR du 31 janvier au 2 février. C'est durant ces 3 jours, que notre archevêque Monseigneur Christophe DUFOUR, viendra nous visiter afin de rencontrer les paroissiens de Châteauneuf et Fuveau. Notre évêque aura à cœur de partager des temps de rencontres, d'échanges, de convivialité et de prières avec le maximum d'entre nous, que nous soyons petits ou grands, notamment pendant la messe des familles de Fuveau du dimanche 2 février, qui sera suivie, d'un repas paroissial et une veillée de louange à 16h00 animée par les paroissiens de tous âges.



ou



Paroisse de
Fuveau **Saint Michel**
Église catholique du
diocèse d'Aix-Arles

Pour joindre la paroisse de Fuveau
Tél : 04 42 58 71 07
répondeur téléphonique consulté très
régulièrement ou voir horaires des
permanences au presbytère page 3



En Savoir +

Consultez le site internet de la paroisse de Fuveau : Horaire des Messes, lettres paroissiales, prier/méditer...
www.paroissedefuveau.fr

«Pour ce qui est de l'amour fraternel, vous n'avez pas besoin qu'on vous en écrive; car vous avez vous-mêmes appris de Dieu à vous aimer les uns les autres » Thessaloniens 4.5

Visite pastorale de Monseigneur Christophe Dufour

C'est durant 3 jours, du vendredi 31 janvier au dimanche 2 février que notre archevêque Monseigneur Christophe DUFOUR, viendra nous visiter afin de rencontrer les paroissiens de Châteauneuf-le-Rouge et Fuveau.

Notre évêque aura à cœur de partager dans nos deux églises paroissiales, de St Michel à Fuveau, et Saint-Antoine L'Ermite à Châteauneuf-le-Rouge des temps de rencontres, d'échanges, de convivialité et de prières avec le maximum d'entre nous, que nous soyons petits ou grands.



Il présidera la messe des familles de Fuveau, le dimanche 2 février, qui sera suivie, d'un repas paroissial et d'une veillée de louange à 16h00 animée par les paroissiens de tous âges.

Il reprendra alors sa crosse de Pasteur pour aller visiter une autre paroisse et d'autres paroissiens du Diocèse d'Aix-Arles, dont il a la charge.



Pastorale Maurel à Fuveau, les dimanches 12 & 19 janvier au Cercle St Michel, à 14h30

Version vivante de nos crèches provençales, La Pastorale Maurel nous transporte au XIX^{ème} siècle dans nos villages où résonnaient les échos chantants de la langue provençale...

Jouée par le Cercle Saint-Michel fuvelain depuis plus de 100 ans, la Pastorale Maurel vous emmène dans la tradition provençale à travers la musique, les chants et les textes de cette crèche vivante où se retrouvent tous les personnages qui faisaient la société du XIX^e siècle en Provence.



Visite Crèche de Fuveau

Pendant les vacances scolaires, tous les jours la traditionnelle crèche de Noël à l'église de Fuveau pourra être visitée de 15h à 17h, en fonction de la disponibilité des bénévoles. La crèche sera présente, jusqu'à la chandeleur comme il se doit en Provence.



Les RDV des petites fraternités de la Parole dans nos paroisses

Chercher Dieu...

Lire sa Parole...

Voir Son visage...



«La joie de l'Évangile remplit le cœur et toute la vie de ceux qui rencontrent Jésus. Ceux qui se laissent sauver par lui sont libérés du péché, de la tristesse, du vide intérieur, de l'isolement.» Pape François

Fuveau

Lundi 20h30 - 22h00

06 63 04 31 61

Mardi, 19h00 - 21h30

06 51 93 47 21

Mimet

Mercredi, 19h30-21h00

06 20 76 30 28

Gardanne

Lundi 14h00-15h30

04 69 04 01 36

Meyreuil

Mercredi, 20h30-22h00

06 45 43 91 90

06 77 57 30 85

Pour tous !
Servir et
aider



Nous recherchons une personne disponible chaque semaine, à partir de janvier, pour fleurir l'église. Merci de prendre contact avec Christine Véra.



Vivre et faire
grandir ma foi

Radio RCF : la Radio Dialogue/RCF Aix en Provence peut s'écouter sur 101,9 FM Actualités, spiritualité, culture, vie quotidienne, événements...une radio chrétienne francophone qui regroupe un réseau de 63 radios locales. Riches de la polyphonie des confessions chrétiennes, les magazines œcuméniques offrent leurs regards croisés sur la foi et l'actualité, l'Eglise et la société. Chaque mois, autour d'un thème, quatre émissions hebdomadaires



Mgr Christophe Dufour



Vivre et faire grandir ma foi



ACTUALITÉ, MESSE DE NOËL

Traditions : messe de Noël et crèche vivante à Fuveau

Riches de symboles et fortes en émotions, les traditions donnent du sens et des couleurs aux fêtes de fin d'année. Comme chaque année afin de célébrer le moment sacré de Noël, la messe de Noël a été organisée en fin d'après-midi, accompagnée de sa traditionnelle crèche vivante où tous les personnages étaient représentés par les enfants du catéchisme de Fuveau costumés pour l'occasion, avec un petit bébé bien sage pour l'enfant Jésus.



CARNET PAROISSIAL Décembre 2019

OBSÈQUES : JOSÉ GONÇALVES, REINE BOUC NÉE ESTEBAN, SIMONE BLANC, MAURICE DIGNE, MIREILLE PIERRON NÉE GULI

Presbytère Fuveau

61 rue Barthélémy Niollon, 13710 FUYEAU

accueil@paroissedefuveau.fr

Curé : Régis Curral

Tél.: 04 42 58 71 07

Diacre permanent :

Michel Antoine, 06 69 18 30 14

Permanences

Tous les mardis 16h00 à 18h00 et

tous les mercredis 17h30 à 19h30

> accueil et inscriptions pour les baptêmes, mariages et intentions de messe. A noter : pas de permanence les mercredis pendant les vacances scolaires.

Pour toute demande de mariage, baptême, obsèque, catéchisme enfant ou catéchisme adulte.

Tél. 04 42 58 71 07

Réconciliation

A l'église

Tous les samedis

de 9h15 à 10h30

à l'église de Fuveau

Temps d'échanges ou Confessions

auprès du père Régis Curral à l'église, près de l'autel du Saint Sacrement (après la messe de 8h30).



Catéchèse pour adultes

«Rencontres autour du mystère du mal»

Notre curé, le Père Régis

Curral propose pour cette nouvelle année pastorale, une catéchèse pour tous les adultes qui souhaitent découvrir ou redécouvrir, approfondir leur vie de Foi. Un temps d'approfondissement, pour soi et pour mieux vivre sa foi en famille, avec ses enfants, petits-enfants, proches, etc.

3^{ème} séance : vendredi 17 janvier à 16.30 à l'église de Châteauneuf - à 20.30 à l'école Ste Marie de Fuveau détail en page 1

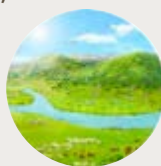
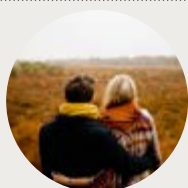

Le groupe de prières des mères de Fuveau

propose un temps de partage, de louanges et de prières communes. Les rencontres se déroulent tous les mardis à 20h30 à la chapelle Ste Marie, en dessous du presbytère.

Contact : Elena 06 22 99 07 10



Prions ensemble, avec Marie le Chapelet médité à Fuveau

Le samedi à la chapelle Ste Marie en dessous du presbytère, à 9h (après la messe de 8h30).



De plus tous les 1^{er} samedis du mois, le chapelet est médité en réparation aux offenses faites au Cœur Immaculé de Marie.

La statue pèlerine de Notre Dame de Fatima, est confiée chaque mois à une nouvelle famille.



En Savoir +

Consultez le site internet de la paroisse de Fuveau : Horaire des Messes, lettres paroissiales, prier/méditer...

www.paroissedefuveau.fr



Les horaires des messes de l'Unité pastorale de Fuveau et Châteauneuf-le-Rouge

| | | FUVEAU | Célébrations | CHATEAUNEUF |
|----------|----|--------------------|--|--------------|
| Mercredi | 1 | | Messe de Ste Marie Mère de Dieu | 18h00 |
| Jeudi | 2 | 18h30 | Messe | |
| Vendredi | 3 | | Messe | 09h00 |
| Samedi | 4 | 8h30 | Messe | |
| Dimanche | 5 | 10h30 | Messe de l'épiphanie | 09h00 |
| Lundi | 6 | | - | |
| Mardi | 7 | 9h00 | Messe | |
| Mercredi | 8 | | Messe | - |
| Jeudi | 9 | 18h30 | Messe | |
| Vendredi | 10 | | Messe | 09h00 |
| Samedi | 11 | - | Pas de Messe | |
| Dimanche | 12 | 10h30 | Messe du baptême du Seigneur | 09h00 |
| Lundi | 13 | Messe des familles | - | |
| Mardi | 14 | - | Pas de messe | - |
| Mercredi | 15 | - | Pas de messe | - |
| Jeudi | 16 | 18h30 | Messe | |
| Vendredi | 17 | | Messe | 09h00 |
| Samedi | 18 | 8h30 | Messe | |
| Dimanche | 19 | 10h30 | Messe du 2^{eme} Dimanche ordinaire | 09h00 |
| Lundi | 20 | | - | |
| Mardi | 21 | 9h00 | Messe | |
| Mercredi | 22 | | Messe | 18h00 |
| Jeudi | 23 | 18h30 | Messe | |
| Vendredi | 24 | | Messe | 09h00 |
| Samedi | 25 | 8h30 | Messe | |
| Dimanche | 26 | 10h30 | Messe du 3^{eme} Dimanche ordinaire | 09h00 |
| Lundi | 27 | | - | |
| Mardi | 28 | 9h00 | Messe | |
| Mercredi | 29 | | Messe | 18h00 |
| Jeudi | 30 | 18h30 | Messe | |
| Vendredi | 31 | | Messe à la maison de retraite | 17h00 |

Consultez aussi le site internet de la paroisse de Châteauneuf-le-Rouge :
www.eglisechateauneuf.wixsite.com/eglise-chateauneuf

Merci pour votre soutien à la mission de l'Église, je donne au denier : eglise.catholique.fr/denier-eglise

**L'ÉGLISE
 NE VIT QUE DE
 DONS**

Vous recherchez une messe, une célébration :
 Consultez aussi le site internet de Messes info
www.messes.info/

Messes.info



En Savoir +
 Site internet de la paroisse :
www.paroissedefuveau.fr

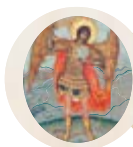

Paroisse de **Fuveau** **Saint Michel**
 Église catholique du diocèse d'Aix-Arles

Comité de rédaction Lettre paroissiale et site internet : Père Régis Curral, Françoise et Vincent Goessaert, Christine Vera, Martine Jampy, Clotilde Milesi, avec la participation d'autres paroissiens.

Prochaine parution de la Feuille paroissiale le samedi 26/01/2020